



お知らせカレンダー

No. 1783 【 10月26日 発行 】



令和5年10月30日 ~ 令和5年11月12日

編集・発行 総務企画課

世帯数 2,662 世帯

人口 5,087 人

男: 2,482 人

女: 2,605 人



(令和5年9月30日現在)

日	曜日	予定行事名等	時間	場所	主催
30	(月)				
31	(火)				



『11月は「文化芸術に親しむ月間」です。』

日	曜日	予定行事名等	時間	場所	主催
1	水				
2	木				
3	金				
4	土				
5	日	町駅伝大会	午後	県道	教育委員会
6	月				
7	火				
8	水				
9	木				
10	金	小中高音楽発表会	13:30~15:20	砂美地来館	町教委・音楽部会
11	土				
12	日				

《屋外広告物を表示・設置する際は、原則許可が必要です》

鹿児島県屋外広告物条例などにより、町内において屋外広告物を表示・設置しようとする場合は、一部の広告物を除き、あらかじめ本町に申請書を提出し、許可を受けなければなりません。景観や町民に対する危害を防止するため屋外広告物の適正な表示にご協力をお願いします。

詳細はこちら（与論町ホームページ）→



お問合せ先：建設課 97-4928

『奄美群島内へ移住された方へ』

アンケート調査ご協力をお願い

【目的】

奄美群島全体で取り組むべき課題を把握し、今後の移住施策を進めるうえで参考にしたいため、本アンケートを実施いたします。

なお、ご回答いただいた方の中から、抽選で10名様に奄美群島の特産品をプレゼントいたします。

【対象者】

平成25年度以降に奄美群島内に住所を移された方

(結婚や介護等を含む)

【回答期間】

広報誌（週報）掲載月から令和5年11月30日（木）まで

【回答方法】

QRコードのGoogleフォームより

ご回答下さい。



Google フォーム

【お問い合わせ】

奄美群島広域事務組合 奄美振興課 観光・物産係まで

電話 0997-52-6032 Eメール：uio@amami.or.jp

特定健診(厚生連健診) 延期のお知らせ



新しい
日程
こちら

健診日	受付時間 (前半)	対象者	受付時間 (後半)	対象者	歯科 検診	場所
12月1日 (金)	7:00~ 7:30	事業所 事業所国保	7:30~ 9:00	与論・茶花校区 7月未受診者	7:30~ 9:30	砂美地来館
12月2日 (土)	7:00~ 7:30	事業所 事業所国保	7:30~ 9:00	那間・茶花校区 7月未受診者	7:30~ 9:30	

大腸がん検査(要予約)容器の回収も実施します!

大腸がん検査の容器

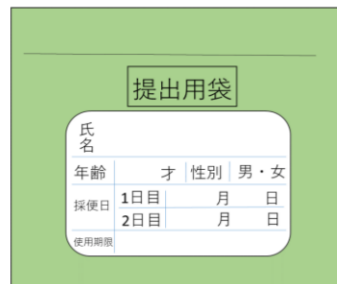

使用してしまっただ!

受診券などの書類



紛失した!

受診希望の
75歳以上の方



まだ申し込んで
いない!

保健センターまでお越しください



受診券の再発行、オプション申込み、75歳以上の長寿健診申込みは当日でも可能ですが、ご記入いただく欄が多数ありますので事前にご記入いただくことでスムーズに受診できます。

※オプション検査も申し込みできます。
(大腸がん検査・前立腺がん検査・腹部超音波検査・胃がんリスク検査・心不全リスク検査・肝炎検査・歯科検診)

与論町保健センター
0997-97-5105 担当(林)

水道課からのお知らせ

1.水道メーター検針について

* 検針期間は毎月1日から7日までとなっております。

* 各ご家庭の水道メーター周りが、物で塞がっている、草木が生茂り検針出来ない、飼い犬等がつかがれており、メーター検針に支障をきたしているところがあります。

また、木が生茂っていると水道パイプに木の根が巻き付き漏水の原因にもなります。

* 常に水道メーターの検針しやすい環境づくりにご協力お願い致します。

2.漏水について

* 自分でできる漏水の確認方法

- 1、蛇口を全部閉める。
- 2、回転板(パイロット)が回っていると漏水です。
- 3、与論町指定工事店に連絡されて早く修理して下さい。

※修理費は需要者の負担になります。

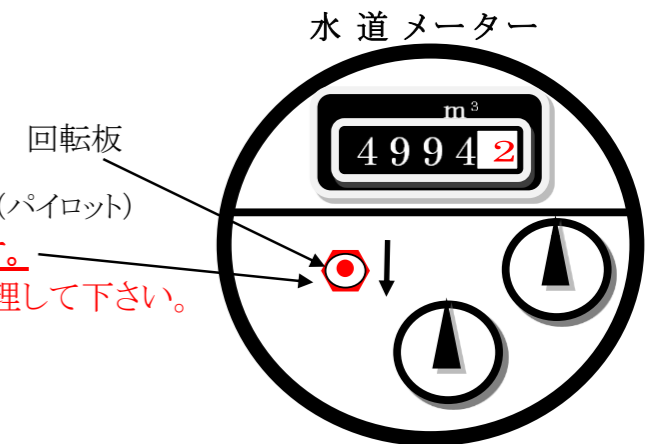

* 与論町指定工事店へ (順不同)

- | | | |
|--------------|----------------|------------------|
| 菊池水道 97-2182 | ・ 瀧久建設 97-3720 | ・ ヨシダ管工業 97-4351 |
| 吉田設備 97-4984 | ・ 田畑設備 97-3530 | ・ 原建設 97-4860 |
| 浦口建設 97-4749 | ・ 吉田興建 97-2078 | |

3.茶花地区農業集落排水施設利用について

最近、排水施設へタオル・ビニール袋・ロープ・下着類・雑巾・油等が流れて污水管が詰まったり、ポンプが動かなくなっております。

下記の注意を守らなければ、排水処理施設の運転に多大な支障をきたすこととなりますので、皆様のご協力をお願いします。

排水設備使用上の注意 (厳重)

- * 雨水を汚水枥に流さない。汚水枥の蓋をちゃんと閉める(木の葉等の流入がある)
- * 台所や風呂場、洗面所の目皿に詰まったものは、取り出して処分する。
- * トラップ枥は、定期的に掃除する。

以上の件について、町民の皆様のご理解・ご協力をお願い致します。

与論町少年相撲教室

大山親方(元千代鳳)・千代ノ皇・千代の勝がやってくる！

主催 日本相撲協会

九重部屋による相撲教室が本町初開催されます。実技はもちろんのこと日本相撲連盟の講師の方による講義もあり昼食込みと盛りだくさんの内容となっております。相撲を経験したことのない児童・生徒も大歓迎！参加費は無料、実技では見学も可能です。

(参加申し込み締め切り 10/26)

日時:10月28日(土)9時集合

場所:中央公民館
(講義終了後に与論町バスにて琴平へ移動)

持ち物:水筒・タオル・筆記用具
(動きやすい服装でお越しください)

対象:小3～中学生男女児童生徒

当日スケジュール(予定)
9:00 受付(中央公民館にて)
開会式
10:00 講義
相撲の基礎知識など
11:30頃～ 昼食・休憩
13:00 挨拶・講師紹介
実技
禪のしめかた・応用練習・試合
15:30頃 閉会
修了証授与、琴平にて解散。

大山親方



元 千代鳳。
鹿児島県志布志市出身。
身長178cm 体重173kg。
現在は年寄・13代大山。
1992年生まれ31歳。

千代ノ皇



本町出身。
身長178cm 体重150kg。
得意手は右四つ・寄り。
1991年生まれ32歳。

千代の勝



沖縄県うるま市出身。
身長177cm 体重129kg。
1994年生まれ29歳。

申込み・お問い合わせ
与論町教育委員会 生涯学習課 担当 朝岡 TEL 97-2441

令和5年度園芸施設整備支援事業の2次募集について

令和5年度園芸施設整備支援事業の2次募集を募集します。
申請を希望される方は役場産業課へお越しの上、申し込みいただきますようお願い致します。※申し込みいただいたものが全て採択されるわけではありません。
応募多数の場合、予算の範囲において新規利用者や認定農業者、新規就農者を優先し調整させていただく場合があります。
詳しくは役場産業課までお問い合わせください。

□申込受付 随時(予算満了次第終了とします。)

□必要書類

見積書、申請書類一式(産業課にあります。)

□事業内容

以下の対象施設整備における費用の助成を行う。

《対象施設・対象経費》

〔営農用施設〕
・「ビニールハウス」及び「平張施設」、「冷蔵施設」等の園芸施設の資材代及び運賃
・施設の工事代等は助成対象になりません。
・ビニールハウス及び平張施設においては、導入施設の面積が100㎡以上でなければ対象になりません。

《補助率等》

・事業費については、15万円以上を対象とし対象経費の1/3以内で助成します。
(ただし、補助金の上限は30万円)

《対象作物》

「インゲン、ニガウリ、ソリダゴ、キク、トルコギキョウ、ユリ、マンゴー、アテモヤ等」
・上記以外の品目でも販売目的に生産する場合は対象としますが、申し込みが多い場合は上記品目を優先させていただきます。

【お申し込み・お問い合わせ先】
役場産業課 97-4924 (担当:叶)

与論町墓地条例の適用墓地の追加について（お知らせ）

令和5年4月1日から与論町墓地条例（令和5年条例第13号）が施行され、茶花墓地、東前浜墓地、船倉墓地、東・西黒花墓地の5箇所の町有墓地に墓地条例が適用されておりますが、令和5年9月28日から下記の墓地（町有地部分）についても墓地条例を適用することとなりましたのでお知らせします。

記

<追加された墓地>

1 ハキビナ墓地の一部（町有地部分）

与論町大字立長字長泊 1633 番 1

与論町大字立長字宮利 2556 番 4, 2558 番 7, 2558 番 8, 2558 番 9

（ハキビナ墓地概略図）



2 城墓地の一部（町有地部分）

与論町大字立長字大水 3770 番

与論町大字立長字辺後地 3286 番 8, 3286 番 9, 3286 番 10

（城墓地概略図）

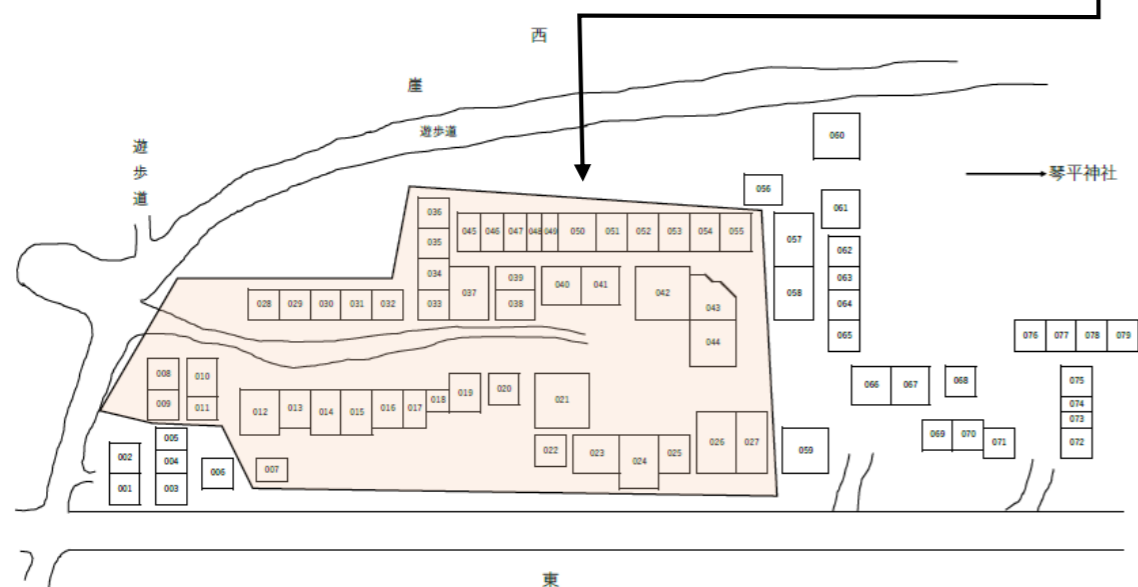

※その他の墓地（ハキビナ墓地（残り部分）、城墓地（残り部分）、西前浜墓地（全部）、中金久墓地（全部）、寺崎墓地（全部）、宇勝墓地（全部）等）については、墓地の与論町への移転登記が完了次第、墓地条例を適用していきます。

墓地条例の主な内容

条例、規則の条文は、与論町公式ホームページに掲載していますので、ご確認ください。

（使用許可、使用料）

○新たに墓地を使用（取得）しようとする者は、町長の許可が必要となります。
使用料（永代使用料）は、1区画50,000円となります。

（転貸等の禁止）

○使用者は、使用権の承継を除き、墓地を他の者に貸したり、使用権を他の者に譲渡してはいけません。

（使用権の承継）

○使用権は、使用者が死亡した場合その他必要があると認められる場合は、当該使用者に代わって祭りを主宰する者が、町長の許可を得て承継することができます。

（届出）

○使用者は、氏名又は住所に変更があったとき、墓地を使用する必要がなくなったときは、速やかにその旨を町長に届け出なければなりません。

（使用権の消滅）

○墳墓に係る使用権は、使用者が死亡し、又は使用者の所在が不明となった後10年を経過し、かつ、承継者がいないときは、消滅します。

（使用場所の返還）

○使用者は、墓地を使用する必要がなくなったとき、使用権が消滅したとき、使用許可を取り消されたときは、直ちにその使用場所を原状に回復し、町長に返還しなければなりません。

（指定管理者の指定）

○墓地の管理に関する業務は、町長が指定するものに、これを行わせることができます。

（経過措置）

○この条例の施行の際、現に墓地を使用している者は、この条例の規定により墓地の使用許可を受けたものとみなします。

（担当課：与論町役場 町民生活課 TEL:0997-97-4930）

奄美大島年金事務所の職員による年金相談会のお知らせ

「年金が払えない」、「年金がもらえるか不安…」、「年金額は増やせるのか」、「障害年金を請求したい」等、国民年金に関するご相談がありましたら、是非この機会にご利用下さい！

日時 令和 5年 11月 8日(水) 13:30~17:15
令和 5年 11月 9日(木) 8:45~10:15

予約が必要です！

1名あたり最長で45分間です！

年金相談にお越しの際は、マイナンバー、年金手帳(基礎年金番号通知書)、年金証書、振込通知書などの他、相談者本人であることを確認できるものをご持参のうえ、予約時間までにお越しください。

※代理の方がご相談に来られる際には、委任状と来られる方の身分証明(運転免許証など顔写真があるもの)が必要となります。

ご都合により来庁できない場合は、事前にご連絡をお願いします。

予約はこちらにお電話下さい
相談内容も伝えて下さい

【お問い合わせ】

町民生活課 国民年金係 光 TEL:0997-97-4930



花を植えて潤いのある町づくりを！



環境課で花の苗を準備しております。

町内各種団体等で花の苗を希望する団体は、下記の通り配布致しますので、受取に来て下さいますよう、お願い致します。

苗の提供は、無くなり次第終了させて頂きます。

場所 : 環境課育苗ハウス
(場所は右図を参照)

期間 : 10月30日(月)~11月2日(木)
(土日祝日除く平日のみ)

時間 : 午前9時から午前12時まで

苗の種類 : 金盞花

必要物 : ハンドスコップ、苗トレー等

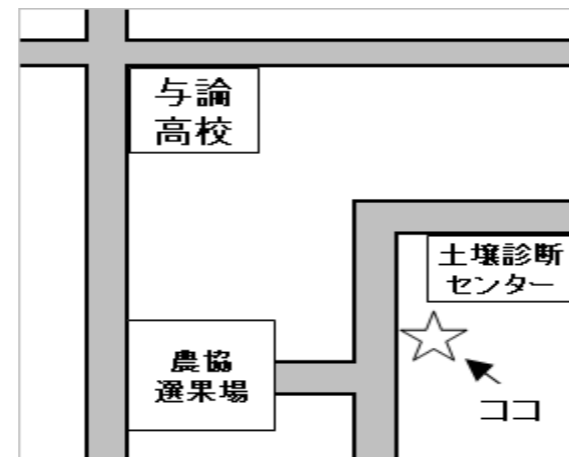

問い合わせ先 : 環境課 0997-97-4712

町営住宅入居申込受付中

町営住宅に空き室があります。
入居を希望される方は、役場建設課へ必要書類の提出をお願いいたします。
申し込み要件については、下記の通りです。

①西区住宅A棟103号室 2DK 50.1㎡ 築1年
家賃 14,100円~(所得によって変動) 2名以上(单身不可)
・駐車場 12,600円(年間) 1世帯1台まで

②瀬良座住宅3号棟 3DK 55.8㎡(S52年築R5全面改修) 1戸
家賃 13,400円~(所得によって変動) 2名以上(单身不可)

◆以上の住宅共通

・入居可能日 令和5年12月15日~令和6年1月15日までに入居

◆入居資格

- ・暴力団員でないこと
- ・入居者の所得合計が月額15万8千円以下
- ・町税等の滞納がない者
- ・現に住宅に困窮していること。持ち家がある方は申込できません



◆申込期間

令和5年10月26日(木)~令和5年11月24日(金)午後5時まで

◆抽選日

令和5年11月30日(木)10:00~与論町役場多目的ホール

◆必要書類等

入居申込書

(建設課または与論町ホームページでもダウンロードできます)

※ 今年度、既に申込をされた方は、申込意思を連絡下さい。

(連絡なしの抽選はできませんので必ずご連絡をお願いいたします)

問い合わせ先 : 与論町役場建設課 TEL0997-97-4928